

SEASONAL SWEETS MENU

Peach FAIR 2026

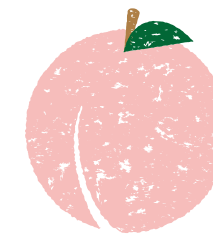

和歌山県桃山町「ふる一つふあーむわかやま」田中さんの桃を使用したフェアをエルワールド系列店 11 店舗で開催。
完熟ならでのジューシーで香り高い桃を使った、個性あふれるこだわりのメニューをお楽しみください。



桃のミルフィーユ

1500

Peach Millefeuille

サクッと香ばしいパイ生地にコンポートした桃と自家製カスタードと生クリームを合わせました。



桃のパフェ

1700

Peach Parfait

農家さんこだわりの桃を使用したパティシエ特製のパフェです。



桃のチーズタルト

1500

Peach Cheese Tart

濃厚な自家製チーズタルトにコンポートした桃、自家製のディプロマットクリームを合わせました。



桃のプリンアラモード

1500

Peach Pudding à la Mode

大分県産蘭王たまごを使った自家製プリンと爽やかな甘みの桃が絶妙にマッチ。

PEACH DRINKS



ピーチヨーグルトスムージー

880

Peach Yogurt Smoothie



桃とアールグレイのティーソーダ

770

Peach and Earl Gray Tea Soda



ピーチ&ベリーフロート

850

Peach and Berry Float

TEA FREE (平日 90 分制 / 土日祝 60 分制) 20 種類以上の茶葉から、スタッフのおすすめを少量ずつ温かいストレートティーでお淹れいたします。

1000 yen

SEASONAL SWEETS MENU

Peach FAIR 2026

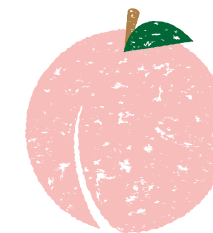

和歌山県桃山町「ふる一つふあーむわかやま」田中さんの桃を使用したフェアをエルワールド系列店 11 店舗で開催。
完熟ならではのジュシーで香り高い桃を使った、個性あふれるこだわりのメニューをお楽しみください。

Afternoon Tea Set

| 2 日前要予約 | Reservations required |

桃の アフタヌーンティーセット

有機肥料で大切に育てられた
和歌山県桃山町の桃をふんだんに使用。
桃を贅沢に味わえる
アフタヌーンティーセットをご堪能ください。

SET セット内容

- | | |
|----|--|
| 上段 | 桃のミルフィーユ / 季節のマカロン
桃とブランマンジェのミニパルフェ
ショコラテリーヌ / ミニカヌレ |
| 中段 | 自家製スコーン(クラシック、アールグレイ)
自家製クロテッドクリーム / ラズベリージャム |
| 下段 | 農園野菜のサラダ / ブルスケッタ / 前菜 |

TEA 紅茶

紅茶専門店「amsu tea」の紅茶を少量ずつ、
ホットストレートでお楽しみいただけます。
20種類以上の茶葉からスタッフのおすすめを
ランダムでお淹れいたします。

4200 / ティーフリー付き 5000 ※料金は1名様分です

※料金は1名様分です ※詳しくはスタッフまで



Farm to Table

和歌山県桃山町の桃を使用

主役の桃は、和歌山県桃山町から産地直送。果物の生産が盛んな和歌山県は、古くから桃の栽培を行っており、生産量では関西一を誇ります。フルーツ農家の田中さんが育てる桃は、有機肥料のみを使用し、減農薬で安心・安全です。田中さんの熱いこだわりと愛情がたっぷり込められています。収穫前には必ず糖度を測定し、完熟の状態でお届けします。桃はとっても甘いです。フェア期間中は、早生から晩成品種まで、さまざまな桃が登場します。とっておきの桃を使ったスイーツをお楽しみください。

株式会社ふる一つふあーむわかやま 和歌山県紀の川市桃山町市場 591



「Peach FAIR 2026」の
最新情報はInstagramにて配信中！
@elleworld_official

